DIGITUS® Módulo Keystone CAT 5e clase D Keystone, apantallado

DN-93512

EAN 4016032366300

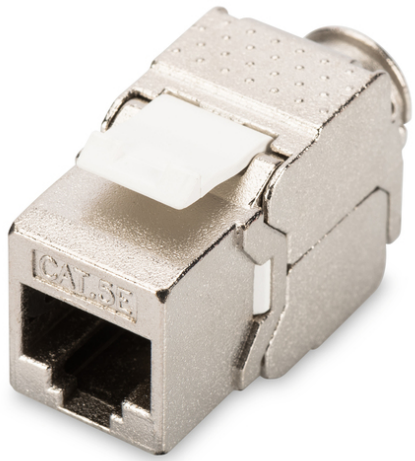

Módulo Keystone CAT 5e, apantallado Clase D, RJ45 a IDC, instalación sin herramientas

Módulo Keystone CAT 5e, apantallado, clase D, RJ45 a IDC, instalación sin herramientas

Optimiza el rendimiento y la calidad de las conexiones de su red.

- Propiedades de transferencia: Categoría 5e
- Aplicaciones: Hasta 100 MHz, 10/100Base-T, 1GBase-T
- Normas: ISO/IEC 11801 2ª Ed., EN 50173-1, EIA/TIA 568-C
- Propiedades generales:
- Adecuado para el montaje de panel de distribución y caja de conexiones
- conectores hembra RJ45, 8P8C
- Los cables se instalan mediante tiras LSA, con códigos de color de conformidad con EIA/TIA 568 A y B
- Fijación del cable por medio de bridas
- Conexión de montaje sin herramientas
- Blindaje con cobertura de 360°
- Propiedades técnicas:
- Material de la carcasa: Zinc fundido a presión, niquelado
- Material del conector hembra RJ45: ABS UL 94V-0
- Contacto de conector hembra RJ45: Bronce fosforoso niquelado, contacto chapado en oro
- Apantallamiento RJ-45: Bronce niquelado
- Borne de desplazamiento LSA: Krone LSA+, UL 94V-2, bronce fosforoso niquelado
- Placa de circuito impreso: FR4, UL 94V-0
- Propiedades físicas:
- Fuerza de inserción: 30N máx. (IEC 60603-7-5)
- Carga de tracción: 7,7 kg entre el conector hembra y el conector macho
- Rango de temperatura de funcionamiento: -20 hasta +70 °C (ISO/IEC 11801, EN 50173-1, ANSI/TIA/EIA 568 C)
- Ciclos de conexión del conector hembra: > 750 de conformidad con la norma ISO/IEC 11801, IEC 60603-7-5
- Entrada de cable: Cable trenzado y masivo 22-26 AWG
- Resistencia de aislamiento: > 500 MOhm
- Resistencia de contacto: < 20 MilliOhm
- Rigidez dieléctrica: 1000 VCC (contacto/contacto), 1500 VCC (contacto/masa)

Attributes

- Peso: 23 g
- Categoría: CAT 5e

Logistics

	Number (pcs)	Weight (kg)	Depth (cm)	Width (cm)	Height (cm)	cm³
Packaging Unit Carton	250	3.00	38.00	25.00	20.50	19,475.00
Packaging Unit Inside	50	0.60	7.00	20.00	34.00	4,760.00
Packaging Unit Single	1	0.01	0.50	15.00	8.50	63.75
Net single without Packaging	1	0.01	3.50	1.20	2.50	0.00

More images:

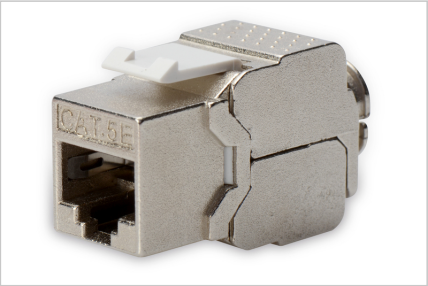



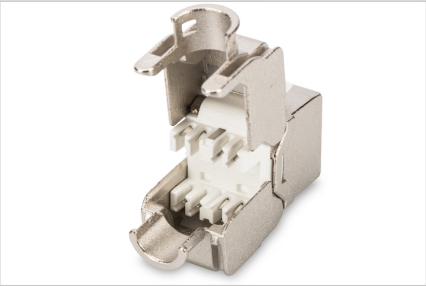

Safety notes

- Proteger el producto de la humedad
- Evite la carga antiestática al instalar el producto
- Observe las especificaciones del fabricante del cable bruto durante la instalación

EU responsible person

EU based economic operator ensuring the product complies with the required regulations.

ASSMANN Electronic GmbH
Auf dem Schüffel 3
Lüdenscheid, Germany
https://www.assmann.com
info@assmann.com