DIGITUS® Network cabinet Unique series - 600x600 mm (WxD)

DN-19 42U-6/6-B-1

EAN 4016032353317

42U network rack, Unique 2053x600x600 mm, color black (RAL 9005)

Сетевые шкафы DIGITUS серии Unique разработаны и изготовлены так чтобы в них можно было устанавливать кабельные и сетевые компоне внутри шкафа и имеющими гальваническое покрытие . Профильные направляющие регулируются по глубине установки и имеют маркировк и 1000 мм. Стандартные цвета - серый (RAL 7035) и черный (RAL 9005); окрашивание в другой цвет по запросу .

Серия **DIGITUS® Unique** произведена с учетом высоких требований к решениям для ИТ -инфраструктуры и разработана по высочайшим немецки

- Класс защиты IP20
- Замок с угловой ручкой на передней двери (подготовленной для установки замочной личинки в виде полуцилиндра)
- Угол открытия передней и задней двери – 120°
- Боковые части запираются и снимаются
- Все двери оборудованы одной точкой запирания
- В комплект входят 4 регулировочные ножки , привинченные к дну шкафа
- Профильные направляющие 483 мм (19“) установлены на передней и задней панели внутри шкафа , имеют гальваническое покрытие
- Профильные направляющие 483 мм (19“) регулируются по глубине установки и имеют маркировку высоты в монтажных единицах
- Встроенные опорные балки обеспечивают устойчивость
- Пол шкафа оборудован выдвижным кабельным вводом с уплотнением из губчатой резины
- Встроенные опорные балки обеспечивают устойчивость
- Крыша подготовлена для установки блоков вентиляторов
- Шкаф оснащен различными точками заземления для встроенных компонентов
- Крыша подготовлена для установки блоков вентиляторов

- Поставляется в сборе
- Cabinet type: Network cabinet
- Color: black, RAL 9005
- Front door: Glass door, single opening
- Load capacity: 1200 kg
- Rear door: Steel door and cable entry, single opening
- Side panels: Both sides
- Units: 42
- Width: 600 mm
- IP protection class: IP20
- Mounted: yes

Package contents

- Earthing cable set
- Installation set (screws, cage nuts, washers)
- 2 x key
- 4 x levelling foot, M10

Logistics

	Number (pcs)	Weight (kg)	Depth (cm)	Width (cm)	Height (cm)	cm³
Packaging Unit Carton	1	74.70	65.00	65.00	210.30	888,518.00
Packaging Unit Inside	1	74.70	65.00	65.00	210.30	888,518.00
Packaging Unit Single	1	74.70	65.00	65.00	210.30	888,518.00
Net single without Packaging	1	73.70	0.00	0.00	205.30	0.00

More images:




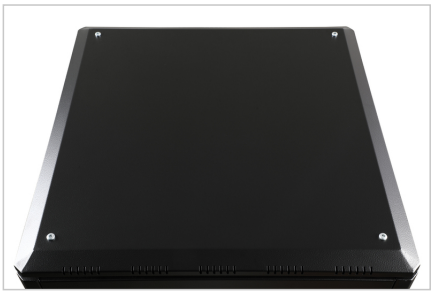
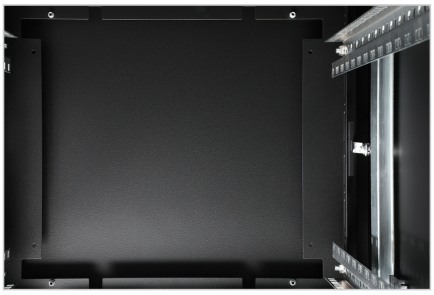





Safety notes

- Ensure adequate ventilation to prevent the installed devices from overheating.
- Network cabinets should not be overfilled and the ventilation openings must not be blocked.
- Cables should be neatly routed and organized in cable ducts or trays.
- Use surge protection devices to protect sensitive devices from power surges or lightning strikes.
- Avoid moisture or wetness while observing the respective IP protection class.
- Ensure that the cabinet and the devices used are properly earthed.
- In regions with frequent thunderstorm activity, professional lightning protection should be integrated into the power supply.
- To avoid uneven loading, always mount the heaviest units at the bottom of the cabinet.
- Disconnect the installed devices from the power supply during maintenance or installation work.

EU responsible person

EU based economic operator ensuring the product complies with the required regulations.

ASSMANN Electronic GmbH
Auf dem Schüffel 3
Lüdenscheid, Germany
https://www.assmann.com
info@assmann.com