DIGITUS Network cabinet Unique series - 600x600 mm (WxD)

DN-19 42U-6/6-B-1
EAN 4016032353317

42U network rack, Unique 2053x600x600 mm, color black (RAL 9005)

A série Unique de equipamento de rede foi concebida e produzida para componentes de cablagem e de rede. As diversas otimizações conduzem a um ótimo desempenho, em termos de qualidade e valor acrescentado. Os armários estão concebidos para uma fácil utilização e a sua aparência é esteticamente agradável. A porta frontal consiste numa armação metálica completa com vidro de segurança. A pega de alavanca bloqueável está preparada para montagem de perfis semicilindros (adaptador incluído). Todos os painéis laterais são bloqueáveis e podem ser facilmente removidos. Cada armário contém calhas de perfil galvanizadas de 483 mm (19 "), montadas na frente e na parte traseira, no interior do armário. São ajustáveis em profundidade e possuem uma marcação da respetiva unidade de altura. As condutas de cabo verticais são instaladas ao lado das calhas de perfil dianteiras (para armários de 800 mm de largura). Proporcionam um encaminhamento fácil para os cabos de instalação e de interligação. A cobertura está preparada para suportar uma unidade de ventilação. Os armários totalmente montados de 483 mm (19") encontram-se disponíveis em várias unidades de altura de 22 U a 47 U, com largura de 600 ou 800 mm e 600, 800 ou 1000 mm de profundidade. Cores padrão cinzento (RAL 7035) e preto (RAL 9005); outras cores disponíveis mediante pedido.

A série DIGITUS® Unique foi fabricada, concebida e desenvolvida para corresponder aos mais elevados requisitos da infraestrutura de TI.

- Classe de proteção IP20
- Sistema de bloqueio com pega de alavanca giratória na porta frontal (preparado para suportar perfil de semicilindro)
- Ângulo de abertura de porta de 120° das portas frontal e traseira
- Os painéis laterais são bloqueáveis e amovíveis
- Dispositivo de bloqueio de 1 ponto em todas as portas
- inc. 4 pés de nivelamento, que já se encontram montados sob o armário
- Calhas de perfil de 483 mm (19“) no lado frontal e traseiro, montadas no armário, galvanizadas
- As calhas de perfil de 483 mm (19“) podem ser ajustadas em profundidade e estão providas com marcação da unidade de altura
- Os suportes de profundidade embutidos proporcionam estabilidade
- Entrada de cabo deslizável com vedante de borracha de espuma no pavimento
- Os suportes de profundidade embutidos proporcionam estabilidade
- A cobertura está preparada para receber uma unidade de ventilação
- Vários pontos de ligação terra no armário, para componentes embutidos
- A cobertura está preparada para receber uma unidade de ventilação
- É fornecido completamento montado

Attributes

- Cabinet type: Network cabinet
- Color: black, RAL 9005
- Depth: 600 mm
- Front door: Glass door, single opening
- Load capacity: 1200 kg
- Rear door: Steel door and cable entry, single opening
- Side panels: Both sides
- Units: 42
- Width: 600 mm
- IP protection class: IP20
- Mounted: yes

Package contents

- Earthing cable set
- Installation set (screws, cage nuts, washers)
- 2 x key
- 4 x leveling foot, M10

Logistics						
	Number (pcs)	Weight (kg)	Depth (cm)	Width (cm)	Height (cm)	cm³
Packaging Unit Carton	1	74.70	65.00	65.00	210.30	888,518.00
Packaging Unit Inside	1	74.70	65.00	65.00	210.30	888,518.00
Packaging Unit Single	1	74.70	65.00	65.00	210.30	888,518.00
Net single without Packaging	1	73.70	0.00	0.00	205.30	0.00

More images:

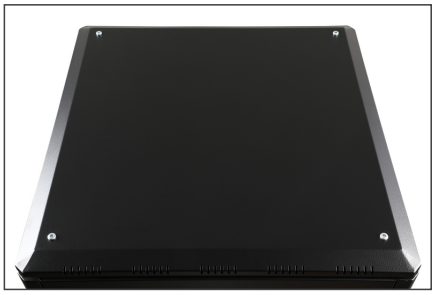
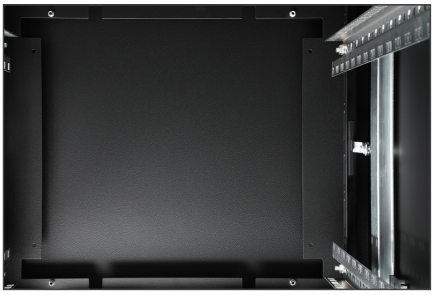

Safety notes

- Ensure adequate ventilation to prevent the installed devices from overheating.
- Network cabinets should not be overfilled and the ventilation openings must not be blocked.
- Cables should be neatly routed and organized in cable ducts or trays.
- Use surge protection devices to protect sensitive devices from power surges or lightning strikes.
- Avoid moisture or wetness while observing the respective IP protection class.
- Ensure that the cabinet and the devices used are properly earthed.
- In regions with frequent thunderstorm activity, professional lightning protection should be integrated into the power supply.
- To avoid uneven loading, always mount the heaviest units at the bottom of the cabinet.
- Disconnect the installed devices from the power supply during maintenance or installation work.

EU responsible person

EU based economic operator ensuring the product complies with the required regulations.

ASSMANN Electronic GmbH
Auf dem Schüffel 3
Lüdenscheid, Germany
https://www.assmann.com
info@assmann.com