DIGITUS Sockel für Serverschränke der Unique Serie - 800x1200 mm (BxT)

DN-19 PLINTH-8/12-1
EAN 4016032339830

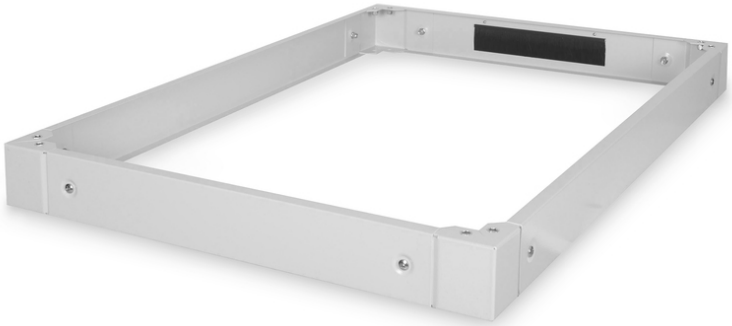

Sockel für Unique Serverschränke 100x800x1200 mm, Farbe Grau (RAL 7035)

Die Sockel sind erhältlich für alle 483 mm (19")-Schränke der Unique Serie sowie der Dynamic Basic Serie von DIGITUS. Erhöht die Bodenfreiheit um 100 mm. Bis zu zwei Sockel lassen sich übereinander befestigen um eine Höhe von 200 mm zu erreichen. Der Innenraum kann zur Lagerung von Kabelüberlängen und zum Kabelmanagement genutzt werden. Die Lieferung erfolgt unmontiert.

Das DIGITUS® 483 mm (19")-Zubehör ist für die hohen Anforderungen der IT-Infrastruktur entwickelt. Es wird nach deutschem Qualitätsstandard hergestellt.

- Einfache Montage unter den Schränken
- 1,5 - 2,0 mm starkes Stahlblech
- Abnehmbare Seitenblenden
- Rückseitige Blende mit Kabeldurchführung und Bürstenleiste, 300 x 60 mm
- Maximale Belastbarkeit: 1000 kg

Merkmale

- Breite: 800 mm
- Farbe: lichtgrau, RAL 7035
- Tiefe: 1200 mm
- für Schrankserie: Unique Server
- Zoll Formfaktor (IEC 60297): 482,6 mm (19")

Lieferumfang

- Befestigungsmaterial

Logistische Daten						
	Anzahl (Stück)	Gewicht (kg)	Tiefe (cm)	Breite (cm)	Höhe (cm)	cm³
Karton-VPE	1	8,00	20,00	116,00	14,00	32.480,00
Innen-VPE	1	8,00	20,00	116,00	14,00	32.480,00
Einzel-VPE	1	8,00	20,00	116,00	14,00	32.480,00
Netto einzeln ohne VP	1	7,20	120,00	80,00	10,00	0,00

Weitere Anwendungsbilder:

Sicherheitshinweise

- Beachten Sie bei der Installation und der Verwendung der Zubehörproduktes für Netzwerkschränke die jeweiligen Sicherheitshinweise des Herstellers, bzw. des Schranksystems, in dem sie das Zubehörteil verwendet wollen.

Verantwortliche Person für die EU

In der EU ansässiger Wirtschaftsbeteiligter, der sicherstellt, dass das Produkt den erforderlichen Vorschriften entspricht.

ASSMANN Electronic GmbH
Auf dem Schüffel 3
Lüdenscheid, Germany
https://www.assmann.com
info@assmann.com