DIGITUS® Podstawa 800 x 800 mm (WxD) dla obudów sieciowych Unique i Unique Light

DN-19 PLINTH-8/8-1

EAN 4016032333098

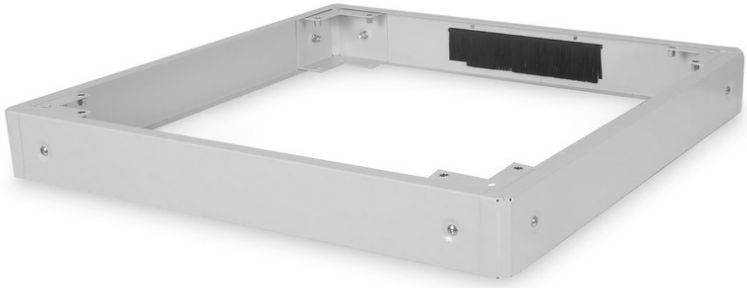

Cokół do szaf stojących 19" DIGITUS serii Unique,Dynamic Basic, S/800, G/800, szary

Dzięki cokołom DIGITUS® można zwiększyć prześwit szafy sieciowej lub serwerowej o 100 mm. W razie potrzeby można zamontować do dwóch cokołów jeden na drugim, aby uzyskać wysokość 200 mm. Wnętrze można wykorzystać do przechowywania nadmiaru kabli i zarządzania nimi. Dostawa odbywa się w stanie niezmontowanym, aby zoptymalizować logistykę.

Akcesoria DIGITUS® 483 mm (19") zostały opracowane z myślą o wysokich wymaganiach infrastruktury IT. Jest produkowany zgodnie z niemieckimi standardami jakości.

- Prosty montaż pod szafkami
- Blacha stalowa o grubości 1,5 - 2,0 mm
- Zdejmowane panele boczne
- Tylny panel z przepustem kablowym i listwą szczotkową, 300 x 60 mm
- Maksymalny udźwig: 1200 kg

Atrybuty

- Głębokość: 800 mm
- Kolor: Jasnoszary, RAL 7035
- Szerokość: 800 mm
- Dedykowany dla szaf: Seria Unique & Unique Light Network, Unique Server-N
- Rozstaw RACK (IEC 60297): 482.6 mm (19")

Zawartość opakowania

- Materiał mocujący

Logistyka

	Liczba (sztuki)	Waga (kg)	Głębokość (cm)	Szerokość (cm)	Wysokość (cm)	cm³
Zewnętrzne opakowanie zbiorcze	1	7.84	19.00	75.50	14.00	20,083.00
Opakowanie wewnętrzne	1	7.84	19.00	75.50	14.00	20,083.00
Opakowanie jednostkowe	1	7.84	19.00	75.50	14.00	20,083.00
Netto bez opakowania	1	7.34	80.00	80.00	10.00	0.00

Więcej zdjęć



Safety notes

- Podczas instalacji i użytkowania akcesoriów do obudów sieciowych należy przestrzegać odpowiednich instrukcji bezpieczeństwa producenta lub systemu obudów, w którym akcesoria mają być używane.

EU responsible person

EU based economic operator ensuring the product complies with the required regulations.

ASSMANN Electronic GmbH
Auf dem Schüffel 3
Lüdenscheid, Germany
https://www.assmann.com
info@assmann.com