DIGITUS® Półka do montażu na stałe w szafach 483 mm (19")

DN-97609

EAN 4016032275084



1U fixed shelf for racks from 400 mm depth45x483x250 mm, up to 15 kg, grey (RAL 7035)

Półki do instalacji stałej można łatwo zainstalować na przednich szynach profilowych 483 mm (19") w szafie sieciowej lub serwerowej 483 mm (19"). Dzięki stabilnej, perforowanej blasze o dużej nośności, stanowią one idealną powierzchnię nośną dla komponentów, których nie można zainstalować w szynach 483 mm (19").

- Instalacja stała
- Wytrzymała, perforowana blacha
- w tym materiał montażowy
- Montaż 2-punktowy (przednie szyny profilowe 19")
- Szerokość x głębokość półki wewnątrz: 441x250 mm

Atrybuty

- Kolor: Jasnoszary, RAL 7035
- Nośność: 15 kg
- Typ półki: Montowana na stałe
- Wysokość [U]: 1
- Pasuje do głębokości szafy: Każdej
- Rozstaw RACK (IEC 60297): 482.6 mm (19")

Zawartość opakowania

- Zestaw montażowy (śruby, nakrętki klatkowe, podkładki)

Logistyka

	Liczba (sztuki)	Waga (kg)	Głębokość (cm)	Szerokość (cm)	Wysokość (cm)	cm³
Zewnętrzne opakowanie zbiorcze	16	22.30	53.00	42.00	53.00	117,978.00
Opakowanie wewnętrzne	1	1.39	25.80	51.10	5.00	6,591.90
Opakowanie jednostkowe	1	1.39	25.80	51.10	5.00	6,591.90
Netto bez opakowania	1	1.20	25.00	48.20	4.50	6,402.00

Więcej zdjęć

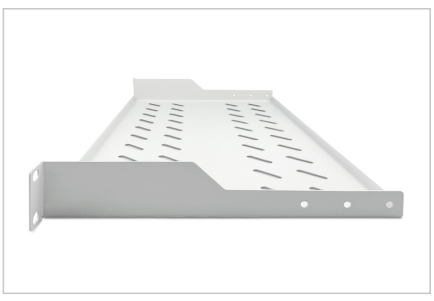

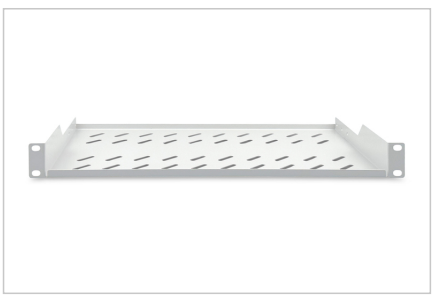

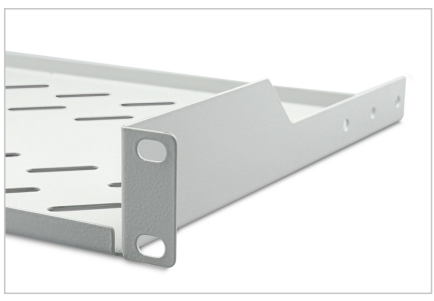

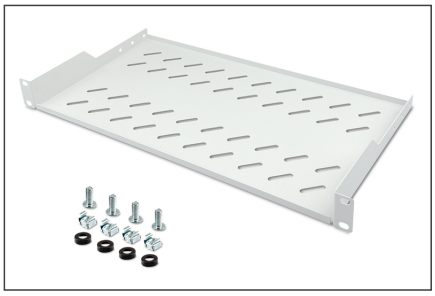



Safety notes

- Podczas instalacji i użytkowania akcesoriów do obudów sieciowych należy przestrzegać odpowiednich instrukcji bezpieczeństwa producenta lub systemu obudów, w którym akcesoria mają być używane.

EU responsible person

EU based economic operator ensuring the product complies with the required regulations.

ASSMANN Electronic GmbH
Auf dem Schüffel 3
Lüdenscheid, Germany
https://www.assmann.com
info@assmann.com