DIGITUS Серийный адаптер USB2.0

DA-70156
EAN 4016032271611

USB 2.0 to serial Converter, DSUB 9M incl. USB A Cable 80cm, FTDI chipset

Серийный адаптер DIGITUS® USB2.0 предлагает практичное решение для серийного подключения. Серийный интерфейс RS232 больше не доступен на более новом аппаратном обеспечении, серийный адаптер DIGITUS® USB2.0 обеспечивает обмен данными между портом USB2.0 на компьютере и периферийными устройствами с серийным интерфейсом (COM-порт, RS232), такими как, например, метеостанции, датчики, машинное управление, телеприставки, игровые консоли, ноутбуки, сканеры, модемы, ISDN-адаптеры и другие периферийные устройства. Серийный адаптер USB2.0 совместим с USB1.1 и обеспечивает адаптируемую скорость передачи данных в бодах от 75 бит до 128 000 бит в секунду. С помощью индивидуально настраиваемого чипсета FTDI обеспечивается совместимость со всеми распространенными операционными системами, также предоставляется поддержка удаленного включения и управления питанием. Электропитание осуществляется через разъем USB, отдельный источник питания не требуется.

Представляет собой серийный интерфейс RS232 с разъемом USB2.0

- Представляет собой серийный интерфейс RS232 с разъемом USB2.0
- Соответствует стандарту USB 2.0
- Совместимость с USB 1.1
- Адаптируемая скорость передачи данных от 75 бит до 128 000 бит в секунду
- Поддерживает удаленное включение и управление питанием
- Чипсет: FTDI/FT232RL
- Индивидуальная настройка через чипсет FTDI
- 1× штекер RS232 (Sub D 9-конт.) / 1× штекер USB A
- Интерфейс: Полный дуплекс
- Позолоченные контакты
- Вкл. удлинитель USB 80 см
- Поддерживает Windows 10, 8.1, 8, 7, Vista, XP, Mac OS X и Linux

Package contents

- Адаптер USB к последовательному разъему
- USB удлинительный кабель
- Компакт-диск с документацией по изделию

Logistics

	Number (pcs)	Weight (kg)	Depth (cm)	Width (cm)	Height (cm)	cm³
Packaging Unit Carton	150	13.00	50.40	21.30	47.00	50,455.40
Packaging Unit Inside	1	0.09	18.50	8.50	2.30	361.68
Packaging Unit Single	1	0.09	9.00	9.00	3.00	243.00
Net single without Packaging	1	0.02	7.40	1.80	1.50	42.00

More images:

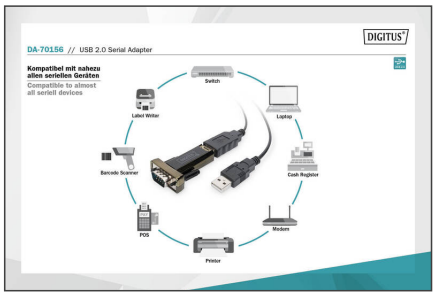

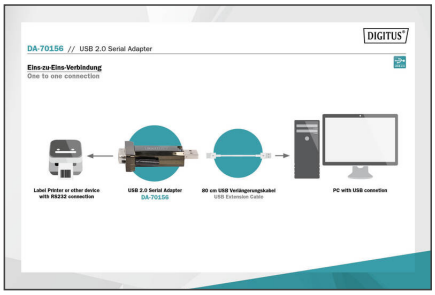

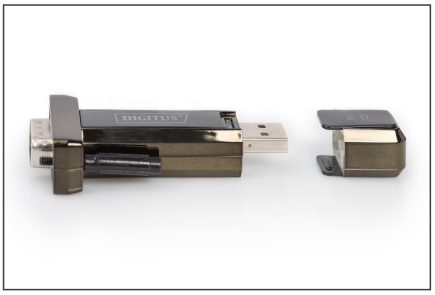

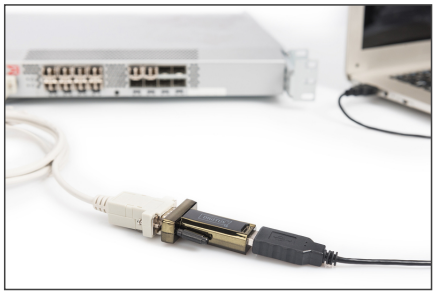

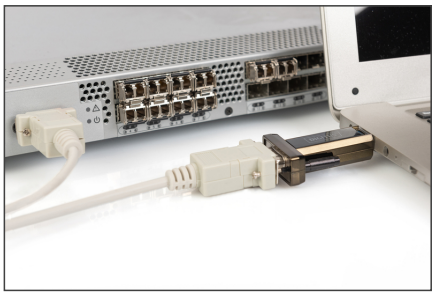

Safety notes

- Overloading can lead to overheating and damage to the appliance or the connected peripherals.
- If necessary, use an external power supply to ensure stable performance.
- If devices such as external hard disks or printers that require a high power consumption are connected, the device should be used with an external power supply. Otherwise, the device could be overloaded or functional problems could occur.
- Do not expose the device to rain, moisture, vapors or liquids.
- Do not insert any objects into the device.
- Do not attempt to repair the unit or open the housing without authorization. You risk an electric shock!
- Ensure adequate ventilation to prevent damage due to overheating.
- Dust, moisture, vapors and strong cleaning agents or solvents can cause damage to the device.
- Disconnect the appliance from the power supply and the connected devices before cleaning.
- Clean the device with a dust-free cloth.

EU responsible person

EU based economic operator ensuring the product complies with the required regulations.

ASSMANN Electronic GmbH
Auf dem Schüffel 3
Lüdenscheid, Germany
https://www.assmann.com
info@assmann.com