DIGITUS Kabelrangierpanel mit Kabelführungsbügeln für 483 mm (19")-Schränke, 1HE

DN-97602
EAN 4016032266457

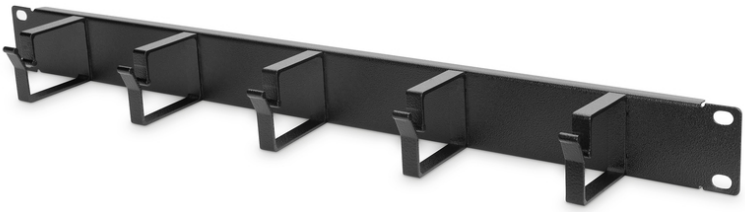

1HE Kabelrangierpanel 5x Kabelringe 40x60 mm, Farbe schwarz (RAL 9005)

Die Kabelrangierpanel werden an den 483 mm (19“)-Profilschienen befestigt. Fünf Kabelführungsbügel ermöglichen ein einfaches, horizontales rangieren von Patchkabeln. Ein optimales Kabelmanagement in Ihrem 483 mm (19“) Netzwerk- oder Serverschrank ist garantiert.

- zur Befestigung an den 483 mm (19“)-Profilschienen
- robustes Stahlblech
- 5x Kabelführungsbügel aus Aluminium (HxT: 40x60 mm)
- inkl. Befestigungsmaterial

Merkmale

- Farbe: schwarz, RAL 9005
- HE: 1
- Zoll Formfaktor (IEC 60297): 482,6 mm (19")

Lieferumfang

- Installations-Set (Schrauben, Käfigmuttern, Unterlegscheiben)

Logistische Daten						
	Anzahl (Stück)	Gewicht (kg)	Tiefe (cm)	Breite (cm)	Höhe (cm)	cm³
Karton-VPE	50	21,80	46,00	50,00	53,00	121.900,00
Innen-VPE	1	0,44	8,50	49,00	5,00	2.082,50
Einzel-VPE	1	0,44	8,50	49,00	5,00	2.082,50
Netto einzeln ohne VP	1	0,35	8,30	48,30	4,40	0,00

Weitere Anwendungsbilder:

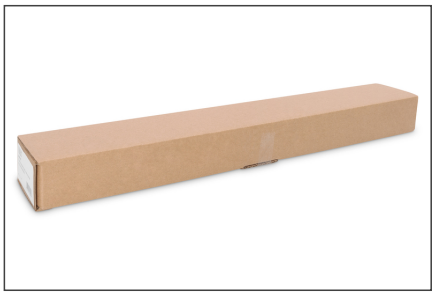

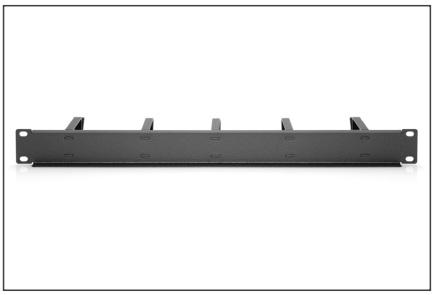

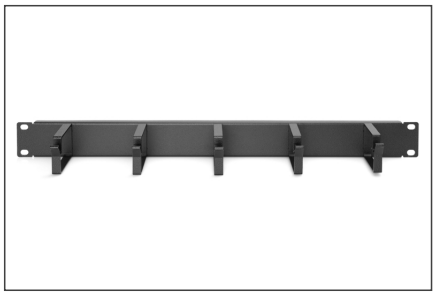

Sicherheitshinweise

- Beachten Sie bei der Installation und der Verwendung der Zubehörproduktes für Netzwerkschränke die jeweiligen Sicherheitshinweise des Herstellers, bzw. des Schranksystems, in dem sie das Zubehörteil verwendet wollen.

Verantwortliche Person für die EU

In der EU ansässiger Wirtschaftsbeteiligter, der sicherstellt, dass das Produkt den erforderlichen Vorschriften entspricht.

ASSMANN Electronic GmbH
Auf dem Schüffel 3
Lüdenscheid, Germany
https://www.assmann.com
info@assmann.com