DIGITUS® Panel do prowadzenia kabli z uchwytami do prowadzenia kabli dla obudów 483 mm (19"), 1U

DN-97601

EAN 4016032266440



Organizator kablowy 19" 1U, 5x uchwyty aluminiowe, 40x60 mm, szary

Panele zarządzania kablami są przymocowane do szyn profilowych 483 mm (19"). Pięć wsporników do zarządzania kablami umożliwia łatwe, poziome manewrowanie kablami krosowymi. Gwarantuje to optymalne zarządzanie kablami w obudowie sieciowej lub serwerowej 483 mm (19").

- Do montażu na szynach profilowych 483 mm (19")
- Wytrzymała blacha stalowa
- 5x aluminiowe wsporniki prowadnic kabli (HxD: 40x60 mm)
- w tym materiał montażowy

Atrybuty

- Kolor: Jasnoszary, RAL 7035
- Wysokość [U]: 1
- Rozstaw RACK (IEC 60297): 482.6 mm (19")

Zawartość opakowania

- Zestaw montażowy (śruby, nakrętki klatkowe, podkładki)

Logistyka

	Liczba (sztuki)	Waga (kg)	Głębokość (cm)	Szerokość (cm)	Wysokość (cm)	cm³
Zewnętrzne opakowanie zbiorcze	50	17.50	54.00	51.00	57.00	156,978.00
Opakowanie wewnętrzne	1	0.35	8.50	49.00	5.00	2,082.50
Opakowanie jednostkowe	1	0.35	8.50	49.00	5.00	2,082.50
Netto bez opakowania	1	0.35	8.30	48.30	4.40	1,778.60

Więcej zdjęć



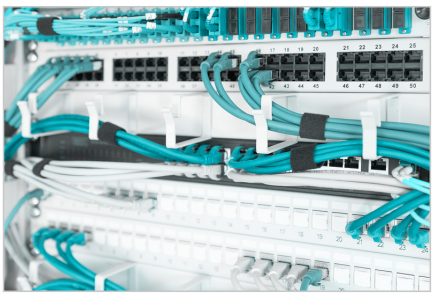

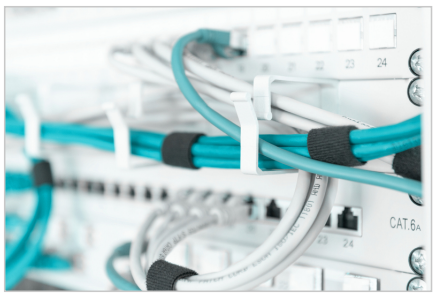

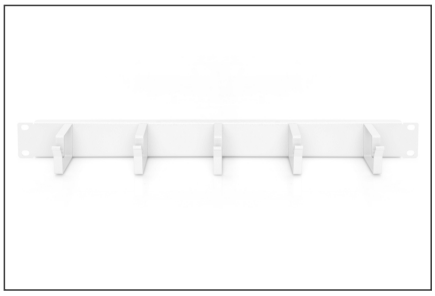

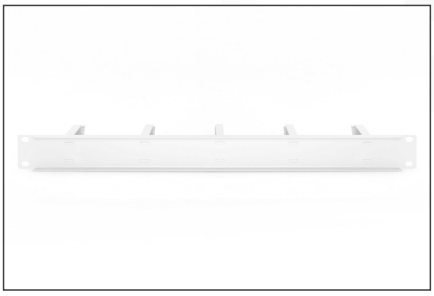

Safety notes

- Podczas instalacji i użytkowania akcesoriów do obudów sieciowych należy przestrzegać odpowiednich instrukcji bezpieczeństwa producenta lub systemu obudów, w którym akcesoria mają być używane.

EU responsible person

EU based economic operator ensuring the product complies with the required regulations.

ASSMANN Electronic GmbH
Auf dem Schüffel 3
Lüdenscheid, Germany
https://www.assmann.com
info@assmann.com