DIGITUS® Moduł Keystone CAT 6, nieekranowany

DN-93603

EAN 4016032259398



Moduł (gniazdo) Keystone RJ45 (8P8C) kat.6, UTP, nieekranowany, beznarzędziowy, biały

"DN-93603" firmy DIGITUS® to nieekranowany moduł keystone z beznarzędziowym połączeniem montażowym, który oferuje doskonałą wydajność i jakość połączenia w sieci. Jego kompaktowa konstrukcja pozwala na szeregową instalację 24 jednostek w panelach 1U 483 mm (19").

Przyszłościowe standardy i najwyższa jakość dla Twojej sieci.

- Właściwość transmisji: Kategoria 6
- Obszary zastosowań: Do 250 MHz, 1GBase-T
- Normy: ISO/IEC 11801 3rd Ed., EN 50173-1, EIA/TIA 568-D
- Właściwości ogólne:
- Nadaje się do montażu w szafie rack 483 mm (19")
- Gniazda RJ45, 8P8C
- Instalacja kabli za pomocą listew LSA, oznaczonych kolorami zgodnie z EIA/TIA 568 A & B
- Mocowanie kabla za pomocą szybkich zatrzasków
- Połączenie montażowe bez użycia narzędzi
- Właściwości techniczne:
- Materiał gniazda RJ45: ABS UL 94V-0
- Zacisk tnący LSA: Krone LSA+, UL 94V-2, ocynkowany brąz fosforowy
- Płytka drukowana: FR4, UL 94V-0
- Właściwości fizyczne:
- Siła wkładania: maks. 30 N (IEC 60603-7-5)
- Obciążenie rozciągające: 7,7 kg między gniazdem a wtyczką
- Temperatura pracy: -20°C do +70°C (ANSI/TIA 568-2.D, ISO/IEC-11801, EN 50173)
- Cykl łączenia gniazd: > 750 zgodnie z ISO/IEC 11801, IEC 60603-7-5
- Zacisk: > 200 zgodnie z ISO/IEC 11801, IEC 60603-7-5
- Zgodnie z normami IEC 60512-5, IEC 60512-6-5
- Akceptacja przewodów: 22-26 AWG przewody pełne i skręcone
- Rezystancja izolacji: > 500 MOhm
- Rezystancja styków: < 20 miliOhmów
- Wytrzymałość dielektryczna: 1000 VDC (styk/styk), 1500 VDC (styk/uziemienie)

Atrybuty

- Kategoria okablowania: Kat. 6

Logistyka

	Liczba (sztuki)	Waga (kg)	Głębokość (cm)	Szerokość (cm)	Wysokość (cm)	cm³
Zewnętrzne opakowanie zbiorcze	250	2.80	53.50	31.30	23.50	39,351.90
Opakowanie wewnętrzne	25	0.28	10.00	14.00	21.00	2,940.00
Opakowanie jednostkowe	1	0.01	2.00	10.00	10.50	210.00
Netto bez opakowania	1	0.01	3.50	1.20	2.50	115.00

Więcej zdjęć

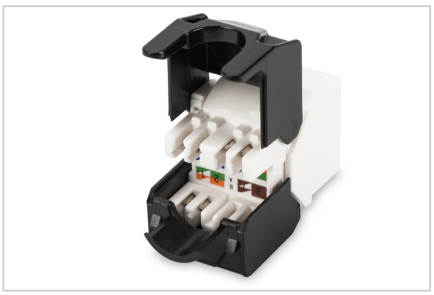

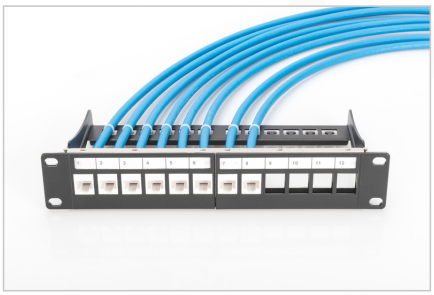

Safety notes

- Ochrona produktu przed wilgocią.
- Podczas instalacji produktu należy unikać ładunków elektrostatycznych.
- Podczas instalacji należy przestrzegać wytycznych producenta okablowania.

EU responsible person

EU based economic operator ensuring the product complies with the required regulations.

ASSMANN Electronic GmbH
Auf dem Schüffel 3
Lüdenscheid, Germany
https://www.assmann.com
info@assmann.com