# DIGITUS Cavo patch CAT 6, classe E Patch, schermato

**DN-91612S**
**EAN 4016032241591**

**CAT 6, pannello patch classe E, schermato, 12 porte RJ45 8P8C, LSA, 1U, rack mount 254mm (10"), nero RAL 9005**

I pannelli patch CAT 6 per l'installazione su rack da 254 mm (10") di DIGITUS® sono creati secondo la classe E Link Performance, per un massimo di 250 MHz, ISO/IEC 11801 e EN 50173. il cavo di installazione è realizzato con moduli LSA i colori dei quali sono codificati secondo EIA/TIA 568B. L'alloggiamento è realizzato in acciaio galvanizzato laminato a freddo ai sensi di EN1.4301, UNS S30400, AISI 304 e LMSAD110.

**Le migliori prestazioni e qualità della connessione per la vostra rete.**

- Campi di applicazione: Fino a 250 MHz, 1GBase-T
- Norme: ISO/IEC 11801 2nd Ed., EN 50173-1, EIA/TIA 568-C
- Caratteristiche generali:
- Adatto per installazione in armadi da 254 mm (10")
- Prese RJ45, 8P8C
- Installazione del cavo attraverso moduli LSA, codice del colore secondo EIA/TIA 568 A & B
- Fissaggio del cavo attraverso fascette
- Messa a terra centrale
- Collegamento dello schermo a 360°
- Proprietà meccaniche:
- Materiale dell'alloggiamento: Acciaio laminato a freddo, zincato, spessore 1,5 mm ai sensi di EN1.4301, UNS S30400, AISI 304 e LMSAD110
- Materiale presa RJ45: ABS UL 94V-0
- Contatto presa RJ45: Bronzo fosforoso verniciato, contatto dorato 0,5 µ
- Schermatura RJ-45: Bronzo nichelato
- Isolante connettore: Krone LSA+, UL 94V-2, bronzo fosforoso galvanizzato
- Massa del cavo: Non incluso nella confezione
- Circuito stampato: FR4, UL 94V-0
- Proprietà fisiche:
- Forza di inserimento: 30N max. (IEC 60603-7-5)
- Carico di trazione: 7,7 kg tra presa e spina
- Temperatura di esercizio: -20° C bis +70 °C (ISO/IEC 11801, EN 50173-1, ANSI/TIA/EIA 568 C)
- Ciclo presa: > 750 ai sensi di ISO/IEC 11801, IEC 60603-7-5
- Terminale: > 200 ai sensi di ISO/IEC 11801, IEC 60603-7-5
- Supporto di base: 22-26 AWG conduttore intrecciato e massivo
- Resistenza all'isolamento: > 500 MOhm
- Resistenza del contatto: < 20 MilliOhm
- Rigidità dielettrica: 1000 VDC (contatto/contatto), 1500 VDC (contatto/massa)

**Attributes**

- Colore: nero, RAL 9005
- Porte: 12
- Unità: 1
- Categoria: CAT 6

| Logistics | | | | | | |
|---|---|---|---|---|---|---|
| | Number (pcs) | Weight (kg) | Depth (cm) | Width (cm) | Height (cm) | cm³ |
| Packaging Unit Carton | 10 | 10.30 | 58.40 | 30.20 | 20.00 | 35,273.60 |
| Packaging Unit Inside | 1 | 1.03 | 6.00 | 28.00 | 17.50 | 2,940.00 |
| Packaging Unit Single | 1 | 1.03 | 6.00 | 28.00 | 17.50 | 2,940.00 |
| Net single without Packaging | 1 | 0.79 | 11.00 | 25.40 | 4.50 | 0.00 |

**More images:**

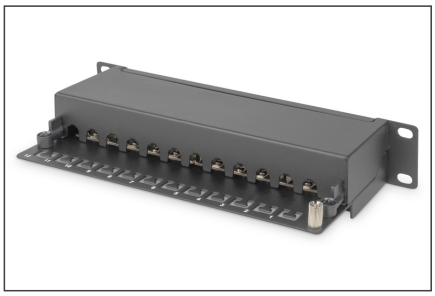
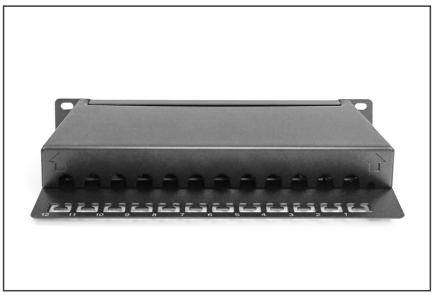
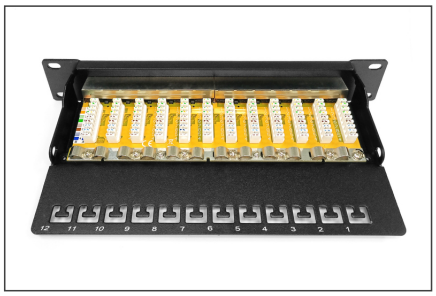

**Safety notes**

- Proteggere il prodotto dall'umidità
- Evitare la carica antistatica durante l'installazione del prodotto.
- Durante l'installazione, rispettare le specifiche del produttore del cavo grezzo.

**EU responsible person**

EU based economic operator ensuring the product complies with the required regulations.

ASSMANN Electronic GmbH
Auf dem Schüffel 3
Lüdenscheid, Germany
https://www.assmann.com
info@assmann.com