

Digitus® Pannello Patch Classe E, CAT 6

DN-91648U

EAN 4016032241560

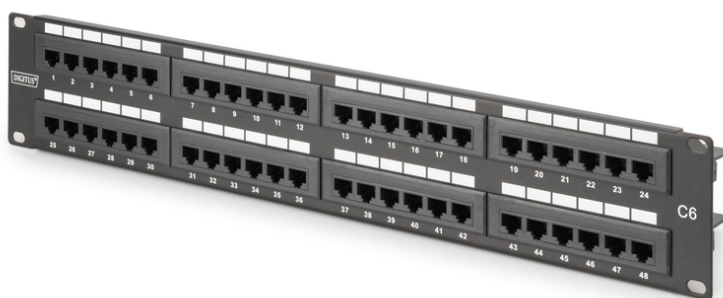

Pannello patch CAT 6, non schermato, 48 porte RJ45, 8P8C, LSA, 2U, montaggio a rack, nero RAL 9005

Il pannello patch CAT 6 non schermato di DIGITUS® è disponibile nelle versioni 16 porte (1 unità) o 48 porte (2 unità). Esso è stato creato ai sensi della norma Link Performance classe E, per un massimo di 250 MHz, ISO/IEC 11801 e EN 50173 e certificato UL. L'alloggiamento è stato creato in acciaio zincato laminato a freddo con uno spessore di 1,5 mm ed è quindi perfetto per installazione in armadi da 19".

Le migliori prestazioni e qualità della connessione per la vostra rete.

- Campi di applicazione: Fino a 250 MHz, 1GBase-T, PoE
- Norme: ISO/IEC 11801 2nd Ed., EN 50173-1, EIA/TIA 568-C
- Caratteristiche generali:
- Adatto per installazione in armadi da 483 mm (19")
- Prese RJ45, 8P8C
- Installazione del cavo attraverso moduli LSA, codice del colore secondo EIA/TIA 568 A & B
- Fissaggio del cavo attraverso fascette
- Proprietà meccaniche:
- Materiale dell'alloggiamento: Acciaio laminato a freddo, zincato, spessore 1,5 mm ai sensi di EN1.4301, UNS S30400, AISI 304 e LMSAD110
- Materiale presa RJ45: ABS UL 94V-0

- Contatto presa RJ45: Bronzo fosforoso verniciato, contatto dorato 0,5 µ
- Schermatura RJ-45: Bronzo nichelato
- Isolante connettore: Krone LSA+, UL 94V-2, bronzo fosforoso galvanizzato
- Massa del cavo: Non incluso nella confezione
- Circuito stampato: FR4, UL 94V-0
- Proprietà fisiche:
- Forza di inserimento: 30N max. (IEC 60603-7-5)
- Carico di trazione: 7,7 kg tra presa e spina
- Temperatura di esercizio: -20° C bis +70 °C (ISO/IEC 11801, EN 50173-1, ANSI/TIA/EIA 568 C)
- Ciclo presa: > 750 ai sensi di ISO/IEC 11801, IEC 60603-7-5
- Terminale: > 200 ai sensi di ISO/IEC 11801, IEC 60603-7-5
- Supporto di base: 22-26 AWG conduttore intrecciato e massivo
- Resistenza all'isolamento: > 500 MOhm
- Resistenza del contatto: < 20 MilliOhm
- Rigidità dielettrica: 1000 VDC (contatto/contatto), 1500 VDC (contatto/massa)

Attributes

- Colore: nero, RAL 9005
- Porte: 48
- Unità: 2
- Categoria: CAT 6

Logistics

	Number (pcs)	Weight (kg)	Depth (cm)	Width (cm)	Height (cm)	cm³
Packaging Unit Carton	8	9.50	58.00	34.00	33.00	65,076.00
Packaging Unit Inside	1	1.19	7.50	56.00	15.00	6,300.00
Packaging Unit Single	1	1.19	7.50	56.00	15.00	6,300.00
Net single without Packaging	1	0.92	3.00	48.50	9.00	1,957.50

More images:

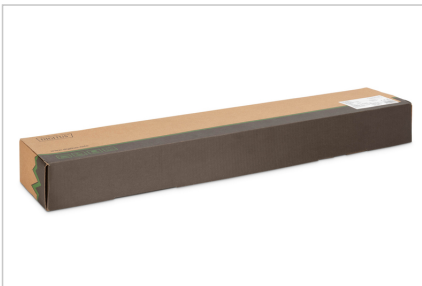
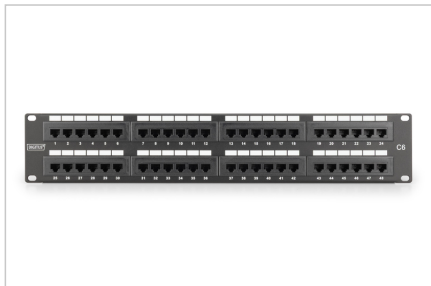
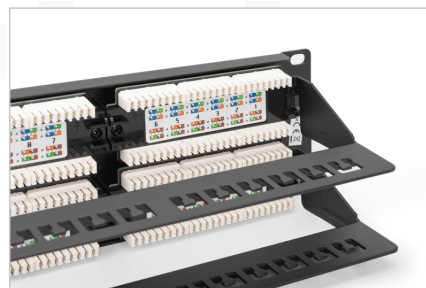
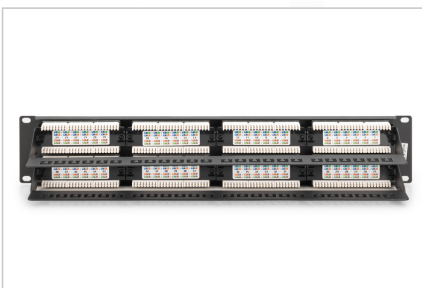

Safety notes

- Proteggere il prodotto dall'umidità
- Evitare la carica antistatica durante l'installazione del prodotto.
- Durante l'installazione, rispettare le specifiche del produttore del cavo grezzo.

EU responsible person

EU based economic operator ensuring the product complies with the required regulations.

ASSMANN Electronic GmbH
Auf dem Schüffel 3
Lüdenscheid, Germany
<https://www.assmann.com>
info@assmann.com