DIGITUS Blindabdeckung für 483 mm (19")-Schränke

DN-19 BPN-04-SW
EAN 4016032185710

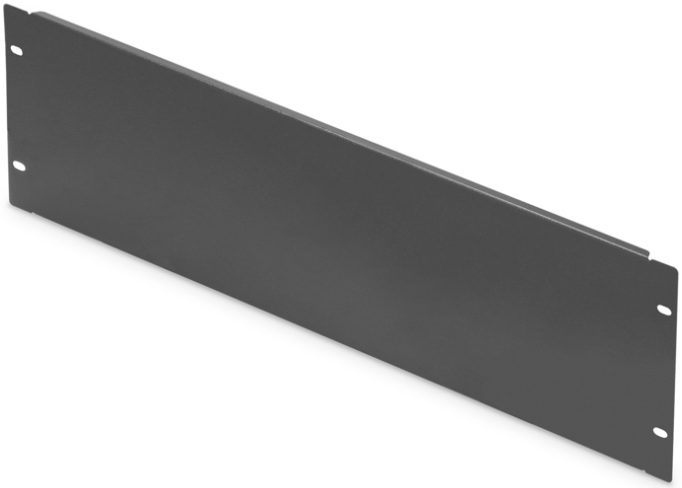

4HE Blindabdeckplatte Farbe Schwarz (RAL 9005)

Die Blindabdeckungen sind passend für alle 483 mm (19")-Profilschienen Ihres Netzwerk- oder Serverschrankes. Sie werden genutzt um ungenutzte Bereiche in der 483 mm (19")-Ebene zu schließen. Dies hat positive Effekte auf die Ästhetik sowie eine verbesserte Luftzirkulation zur Folge.

- zur Befestigung an den 483 mm (19“)-Profilschienen
- robustes Stahlblech
- inkl. Befestigungsmaterial

Merkmale

- Farbe: schwarz, RAL 9005
- HE: 4
- Zoll Formfaktor (IEC 60297): 482,6 mm (19")

Logistische Daten						
	Anzahl (Stück)	Gewicht (kg)	Tiefe (cm)	Breite (cm)	Höhe (cm)	cm³
Karton-VPE	40	29,24	30,00	50,00	51,50	77.250,00
Innen-VPE	1	0,73	18,00	49,00	2,00	1.764,00
Einzel-VPE	1	0,73	18,00	49,00	2,00	1.764,00
Netto einzeln ohne VP	1	0,73	0,00	0,00	0,00	0,00

Weitere Anwendungsbilder:

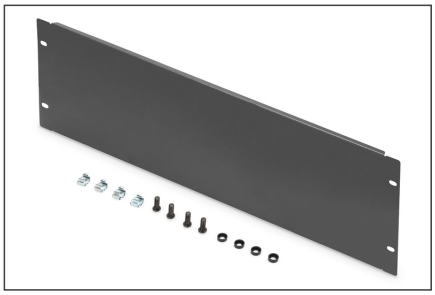

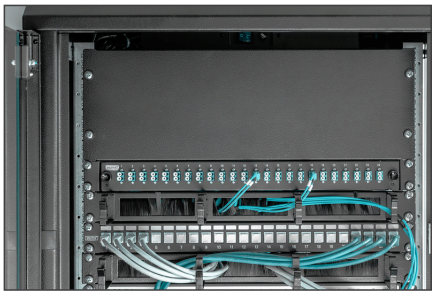

Sicherheitshinweise

- Beachten Sie bei der Installation und der Verwendung der Zubehörproduktes für Netzwerkschränke die jeweiligen Sicherheitshinweise des Herstellers, bzw. des Schranksystems, in dem sie das Zubehörteil verwendet wollen.

Verantwortliche Person für die EU

In der EU ansässiger Wirtschaftsbeteiligter, der sicherstellt, dass das Produkt den erforderlichen Vorschriften entspricht.

ASSMANN Electronic GmbH
Auf dem Schüffel 3
Lüdenscheid, Germany
https://www.assmann.com
info@assmann.com