# DIGITUS® Uchwyt do zarządzania kablami dla obudów sieciowych i serwerowych 482,6 mm (19")

**DN-19 ORG-1**

**EAN 4016032170488**

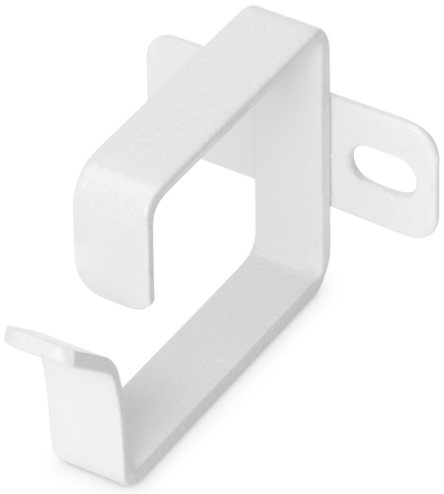

**Wspornik kablowy W/44xG/60 szary (RAL 7035) kpl. 10szt.**

Uchwyty do zarządzania okablowaniem zapewniają porządek w szafie sieciowej lub serwerowej 482,6 mm (19"). Solidna konstrukcja z blachy stalowej oferuje elastyczne i optymalne rozwiązanie dla okablowania strukturalnego. Zakres dostawy obejmuje 10 pierścieni do prowadzenia kabli i wymagany materiał mocujący.

**Kompletny zestaw wsporników i śrub montażowych do elastycznego zarządzania kablami.**

- Do montażu na szynach profilowych 482,6 mm (19")
- Może być przymocowany do perforowanej ramy głównej obudów DIGITUS® Unique, Unique Light lub Unique Server-N.
- Wytrzymała blacha stalowa
- w tym materiał montażowy
- Wymiary produktu (wys. x szer. x gł.): 44 x 45 x 60 mm

**Atrybuty**

- Kolor: Jasnoszary, RAL 7035

**Zawartość opakowania**

- 10 x pierścień prowadzący kabel
- Zestaw montażowy (śruby, nakrętki klatkowe, podkładki)

**Logistyka**

| | Liczba (sztuki) | Waga (kg) | Głębokość (cm) | Szerokość (cm) | Wysokość (cm) | cm³ |
|---|---|---|---|---|---|---|
| **Zewnętrzne opakowanie zbiorcze** | 20 | 17.20 | 29.00 | 20.00 | 40.00 | 23,200.00 |
| **Opakowanie wewnętrzne** | 1 | 0.86 | 10.00 | 14.50 | 5.00 | 725.00 |
| **Opakowanie jednostkowe** | 1 | 0.86 | 10.00 | 14.50 | 5.00 | 725.00 |
| **Netto bez opakowania** | 1 | 0.05 | 4.40 | 6.00 | 4.50 | 162.00 |

**Więcej zdjęć**

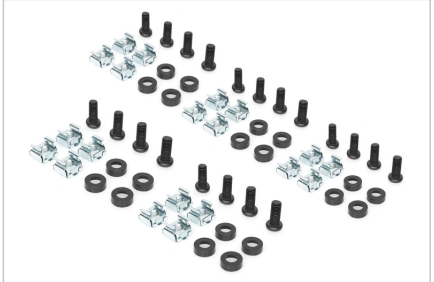

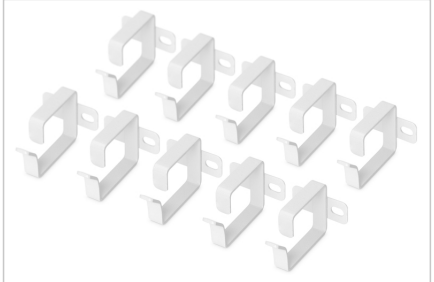

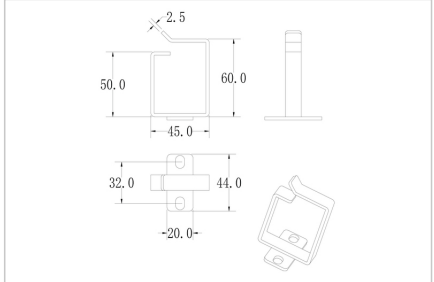



**Safety notes**

- Podczas instalacji i użytkowania akcesoriów do obudów sieciowych należy przestrzegać odpowiednich instrukcji bezpieczeństwa producenta lub systemu obudów, w którym akcesoria mają być używane.

**EU responsible person**

EU based economic operator ensuring the product complies with the required regulations.

ASSMANN Electronic GmbH
Auf dem Schüffel 3
Lüdenscheid, Germany
https://www.assmann.com
info@assmann.com