DIGITUS 10" Rangierpanel

DN-10 ORG-1U
EAN 4016032147176

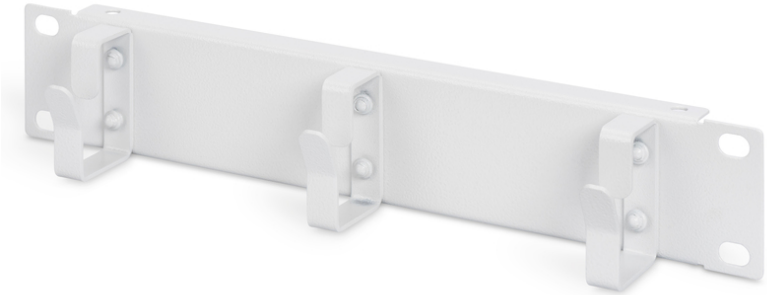

254 mm (10") 1HE Kabelrangierpanel 3x Kabelringe, 44x254x50 mm, grau (RAL 7035)

Das 10" Rangierpanel von DIGITUS® ist das perfekte Accessoire für ein sauberes und einfaches Kabelmanagement. Es ist einfach im 10" Gehäuse zu installieren und sorgen mit den drei Kabelringen für eine optimale Führung der Kabel.

Ideal für kleine Netzwerkprojekte und SoHo-Lösungen.

- Passend für 254 mm (10") Wand- und kleine Standgehäuse.
- 1 Höheneinheit (44,45 mm)
- Farbe Grau (RAL 7035)

Merkmale

- Farbe: lichtgrau, RAL 7035
- HE: 1
- Zoll Formfaktor (IEC 60297): 254 mm (10")

Lieferumfang

- Installations-Set (Schrauben, Käfigmuttern, Unterlegscheiben)

Logistische Daten						
	Anzahl (Stück)	Gewicht (kg)	Tiefe (cm)	Breite (cm)	Höhe (cm)	cm³
Karton-VPE	72	18,00	30,00	50,00	51,50	77.250,00
Innen-VPE	1	0,25	6,00	27,50	6,00	990,00
Einzel-VPE	1	0,25	27,50	6,00	6,00	990,00
Netto einzeln ohne VP	1	0,20	5,00	25,40	4,50	0,00

Weitere Anwendungsbilder:

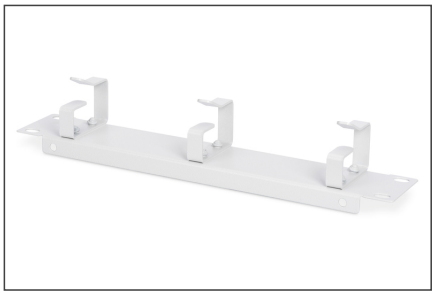

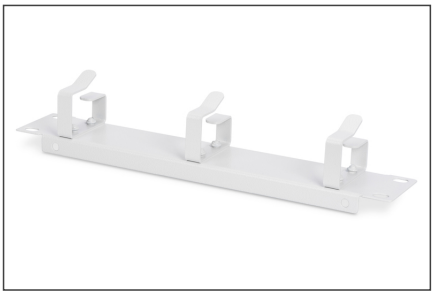

Sicherheitshinweise

- Beachten Sie bei der Installation und der Verwendung der Zubehörproduktes für Netzwerkschränke die jeweiligen Sicherheitshinweise des Herstellers, bzw. des Schranksystems, in dem sie das Zubehörteil verwendet wollen.

Verantwortliche Person für die EU

In der EU ansässiger Wirtschaftsbeteiligter, der sicherstellt, dass das Produkt den erforderlichen Vorschriften entspricht.

ASSMANN Electronic GmbH
Auf dem Schüffel 3
Lüdenscheid, Germany
https://www.assmann.com
info@assmann.com